

私立台南應用科大附設臺南市漢家幼兒園幼兒服/用藥委託單

*幼兒姓名：_____ 服/用藥日期：_____年_____月_____日共_____天

*服/用藥時間： 午餐後 午睡後 其他 _____

*服/用藥內容： 藥粉 (_____ 色包) 藥丸 藥水 _____ C.C.

其他 _____

***備註：遇到生病需在園服藥時請填具家長委託書，如發生任何副作用，請家長自行負責。小藥包請記得寫上名字喔！**

*委託人簽名：_____ 手機電話：_____

與幼兒關係：_____ 緊急連絡人：_____ 同上 填表日期 _____

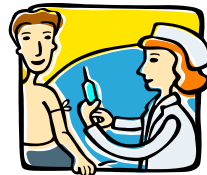

*餵藥者簽名/時間：_____

※服藥情況： 正常 嘔吐 其他 _____ 請家長確認簽名：_____

私立台南應用科大附設臺南市漢家幼兒園幼兒服/用藥委託單

*幼兒姓名：_____ 服/用藥日期：_____年_____月_____日共_____天

*服/用藥時間： 午餐後 午睡後 其他 _____

*服/用藥內容： 藥粉 (_____ 色包) 藥丸 藥水 _____ C.C.

其他 _____

***備註：遇到生病需在園服藥時請填具家長委託書，如發生任何副作用，請家長自行負責。小藥包請記得寫上名字喔！**

*委託人簽名：_____ 手機電話：_____

與幼兒關係：_____ 緊急連絡人：_____ 同上 填表日期 _____

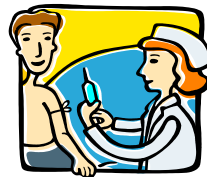

*餵藥者簽名/時間：_____

※服藥情況： 正常 嘔吐 其他 _____ 請家長確認簽名：_____

私立台南應用科大附設臺南市漢家幼兒園幼兒服/用藥委託單

*幼兒姓名：_____ 服/用藥日期：_____年_____月_____日共_____天

*服/用藥時間： 午餐後 午睡後 其他 _____

*服/用內容： 藥粉 (_____ 色包) 藥丸 藥水 _____ C.C.

其他 _____

***備註：遇到生病需在園服藥時請填具家長委託書，如發生任何副作用，請家長自行負責。小藥包請記得寫上名字喔！**

*委託人簽名：_____ 手機電話：_____

與幼兒關係：_____ 緊急連絡人：_____ 同上 填表日期 _____

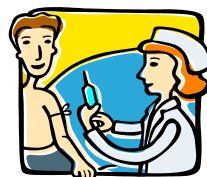

*餵藥者簽名/時間：_____

※服藥情況： 正常 嘔吐 其他 _____ 請家長確認簽名：_____